

ตารางแสดงวงเงินงบประมาณที่ได้รับจัดสรรและราคากลางในงานจ้างก่อสร้าง

๑. ชื่อโครงการ ขุดลอกหนองไม้ซางคำสาธารณประโยชน์ ม.๑๓ ต.ท่าข้าวเปลือก อ.แม่จัน จ.เชียงราย ใช้ประโยชน์ร่วมกันระหว่าง ม.๑๑ ต.จันจว้าใต้ อ.แม่จัน จ.เชียงราย สภาพเดิมพื้นที่โดยเฉลี่ย ๔-๒-๐๐ ไร่ (๗,๒๐๐.๐๐ ตร.ม.) ลึก ๒.๕๐ ม. ขุดลอกใหม่ให้มีพื้นที่โดยเฉลี่ย ๔-๒-๐๐ ไร่ (๗,๒๐๐.๐๐ ตร.ม.) ลึก ๔.๐๐ ม. หรือปริมาตรดินขุดไม่น้อยกว่า ๑๐,๐๐๐.๐๐ ลบ.ม. รายละเอียดตามแบบแปลนและรายการที่ อบจ.ชร. กำหนด

๒. หน่วยงานเจ้าของโครงการ องค์การบริหารส่วนจังหวัดเชียงราย

๓. วงเงินงบประมาณที่ได้รับจัดสรร ๕๐๐,๐๐๐.๐๐ บาท (ห้าแสนบาทถ้วน)

๔. ลักษณะงาน (โดยสังเขป)

- งานขุดลอก
- งานป้ายประชาสัมพันธ์โครงการ (ป้ายเหล็ก)

๕. ราคากลางคำนวณ ณ วันที่ ๑๗ มกราคม ๒๕๖๗ เป็นเงิน ๕๐๐,๑๓๐.๐๐ บาท (ห้าแสนหนึ่งร้อยสามสิบบาทถ้วน)

๖. บัญชีประมาณการราคากลาง

แบบสรุปราคากลางงานก่อสร้างชลประทาน จำนวน ๒ แผ่น

๗. รายชื่อคณะกรรมการกำหนดราคากลาง

๑. นายอนันต์ นัยดีบ	ตำแหน่ง ผอ.ส่วนพัฒนาโครงสร้างพื้นฐาน	ประธานกรรมการ
๒. นายมงคล ศรีธิ	ตำแหน่ง หัวหน้าฝ่ายสำรวจ	กรรมการ
๓. นายศุภเกียรติ แวฤทธิ์	ตำแหน่ง นายช่างโยธาชำนาญงาน	กรรมการ

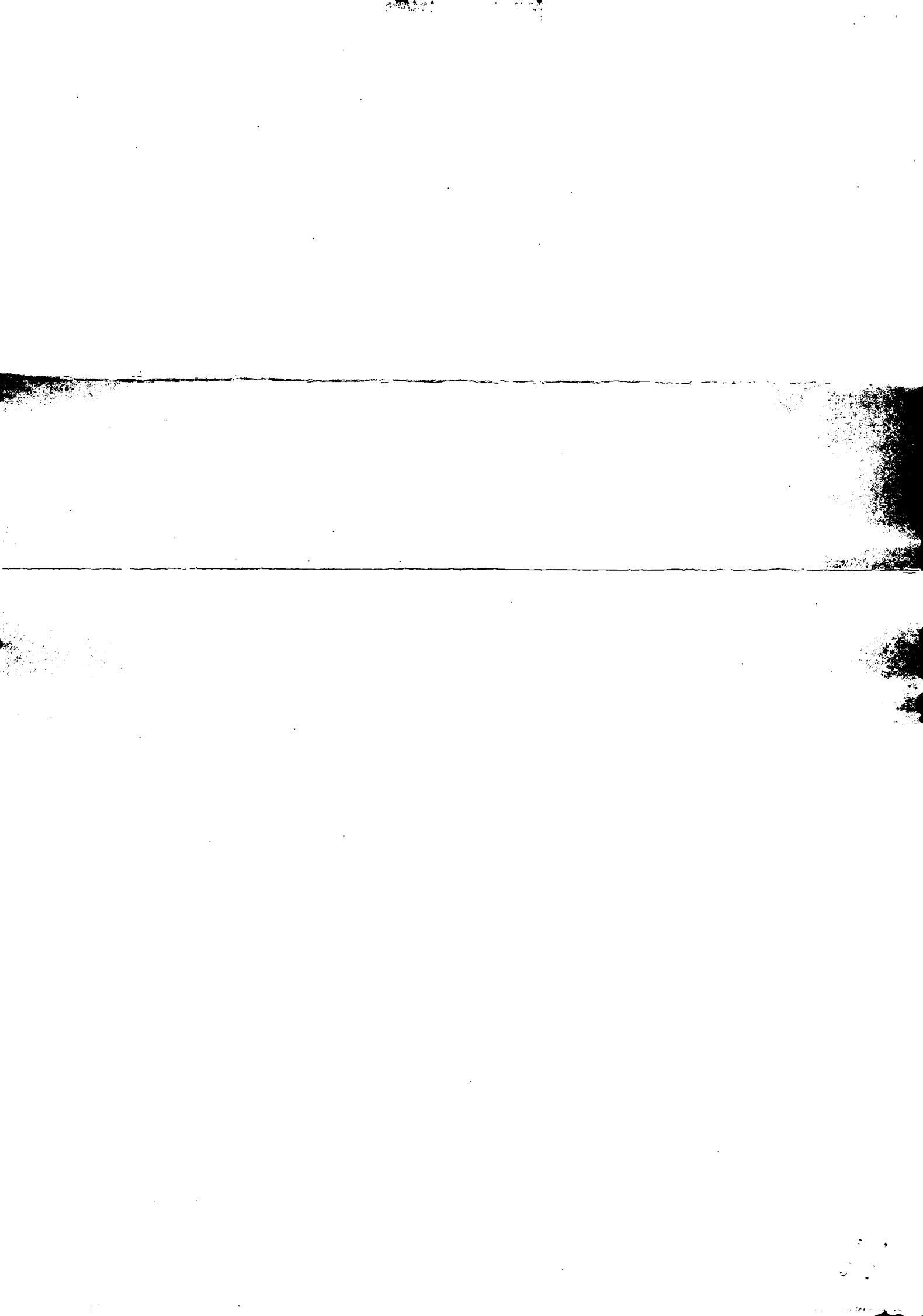

แบบสรุปราคากลางงานก่อสร้างชลประทาน

ส่วนราชการ สำนักงาน องค์การบริหารส่วนจังหวัดเชียงราย
โครงการ ขุดลอกหนองไม้ซางคำสาธารณประโยชน์ หมู่ที่ 13 ตำบลท่าข้าวเปลือก อำเภอแม่จัน จังหวัดเชียงราย ใช้ประโยชน์ร่วมกันระหว่าง หมู่ที่ 11 ตำบลจันจว้าใต้ อำเภอแม่จัน จังหวัดเชียงราย
สถานที่ หมู่ที่ 13 ตำบลท่าข้าวเปลือก อำเภอแม่จัน จังหวัดเชียงราย
ขนาด สภาพเดิมพื้นที่โดยเฉลี่ย 4 - 2 - 00 ไร่ (7,200.00 ตารางเมตร) ลึก 2.50 เมตร
 ขุดลอกใหม่ให้มีพื้นที่โดยเฉลี่ย 4 - 2 - 00 ไร่ (7,200.00 ตารางเมตร) ลึก 4.00 เมตร
 หรือปริมาตรดินขุดไม่น้อยกว่า 10,000.00 ลูกบาศก์เมตร

แบบ รายละเอียดตามแบบแปลนและรายการที่องค์การบริหารส่วนจังหวัดเชียงรายกำหนด

คำนวณราคากลางโดย นายศุภเกียรติ แวฤทธิ์

เมื่อ ม.ค.-67

ราคาน้ำมันดีเซล ณ อ.เมือง 30.00 - 30.99 บาท/ลิตร

เฉลี่ย 30.50 บาท/ลิตร

ช่องที่ 1 ลำดับที่	ช่องที่ 2 รายการ	ช่องที่ 3 ปริมาณ	ช่องที่ 4 หน่วย	ช่องที่ 5 ค่างานต้นทุน ต่อหน่วย (บาท)	ช่องที่ 6 ค่างานต้นทุน (บาท)	ค่า Factor F	ช่องที่ 7 ราคากลาง		หมายเหตุ
							ราคากลาง		
							ราคากลางต่อหน่วย	ราคากลาง	
1	งานถางป่า								
	- งานถางถาง	-	ตร.ม.	-	-	-	-	-	
	- งานถางถางและล้มต้นไม้	-	ตร.ม.	-	-	-	-	-	
2	งานดินขุดยก (เจาะสะดือ 1 บ่อ)	-	ลบ.ม.	-	-	-	-	-	
3	งานขุดลอก								
	- งานขุดลอกด้วยรถขุด	10,000.00	ลบ.ม.	28.69	286,900.00	1.3589	38.99	389,900.00	
	- ค่าขนย้าย	6,920.00	ลบ.ม.	11.40	78,888.00	1.3589	15.49	107,190.80	
4	งานดินถม								
	- งานดินถมอัดแน่นหลังเขื่อน	-	ลบ.ม.	-	-	-	-	-	
5	งานคอนกรีตเสริมเหล็ก								
	- งานคอนกรีตโครงสร้าง	-	ลบ.ม.	-	-	-	-	-	
	- งานเหล็กเสริมคอนกรีต	-	กก.	-	-	-	-	-	
ยอดยกไป						365,788.00		497,090.80	

ช่องที่ 1	ช่องที่ 2	ช่องที่ 3	ช่องที่ 4	ช่องที่ 5	ช่องที่ 6	ค่า Factor F	ช่องที่ 7		หมายเหตุ	
ลำดับที่	รายการ	ปริมาณ	หน่วย	ค่างานต้นทุน	ค่างานต้นทุน		ราคากลาง			
				ต่อหน่วย (บาท)	(บาท)		ราคากลางต่อหน่วย	ราคากลาง		
ยอดยกมา					365,788.00			497,090.80		
6	งานป้องกันการกัดเซาะ - งานหินทิ้ง เฉลี่ยหนา 0.30 ม. - งานแผ่นใยสังเคราะห์ - งาน GABION ขนาด 1.00 x 2.00 x 1.00 ม. - งาน MATTRESS ขนาด 2.00 x 4.00 x 0.30 ม. - งานทรายถมปรับแต่งตลิ่งจากหน้างาน - งานขนย้ายทรายถมปรับแต่งตลิ่ง (คิด 1.00 กม.)	- - - - - -	ลบ.ม. ตร.ม. ลบ.ม. ลบ.ม. ลบ.ม. ลบ.ม.	- - - - - -	- - - - - -	- - - - - -	- - - - - -	- - - - - -	- - - - - -	เงื่อนไขการใช้ Factor F
7	งานท่อคอนกรีตเสริมเหล็ก ขนาด Ø ม.	-	ม.	-	-	-	-	-	-	เงินจ่ายล่วงหน้า 0%
8	งานเครื่องกวนและบานระบาย - งานบานประตูระบายน้ำ ขนาด x ม. - งานเครื่องยกพร้อมเพลลา ขนาด กก.	- -	ชุด ชุด	- -	- -	- -	- -	- -	- -	เงินประกันผลงานที่ 0%
9	ป้ายประชาสัมพันธ์โครงการ (ป้ายเหล็ก)	1.00	ป้าย	2,322.26	2,322.26	1.3091	3,040.07	3,040.07	3,040.07	ดอกเบี้ยเงินกู้ 7% ต่อปี ภาษีมูลค่าเพิ่ม 7%
รวมค่างานต้นทุนทั้งสิ้น					368,110.26		รวมราคากลางทั้งสิ้น	500,130.87		พื้นที่ฝนตกชุก 1
							คิดเป็นประมาณราคาเพียง	500,130.00		

ตัวหนังสือ (ทำแสตมป์ร้อยสามสิบบาทถ้วน)

ลงชื่อ.....ประธานกรรมการฯ

(นายอนันต์ นัยดี)

ผู้อำนวยการส่วนพัฒนาโครงสร้างพื้นฐาน

ลงชื่อ.....กรรมการ

(นายมงคล ศรีธิ)

หัวหน้าฝ่ายสำรวจ

ลงชื่อ.....กรรมการ

(นายศุภเกียรติ แวவுฤทธิ์)

นายช่างโยธาชำนาญงาน